

CAMPIONARIO

DELLA

CARTELOPOLI

ROMANA

MEGAIMPIANTI PUBBLICITARI TUTTORA INSTALLATI



Viale di Tor di Quinto : sullo sfondo il casale di Tor di Quinto sulla collina omonima



Viale di Tor di Quinto



Via Laurentina altezza civico 853



Viadotto della Magliana



Viadotto della Magliana



Via Flaminia vecchia

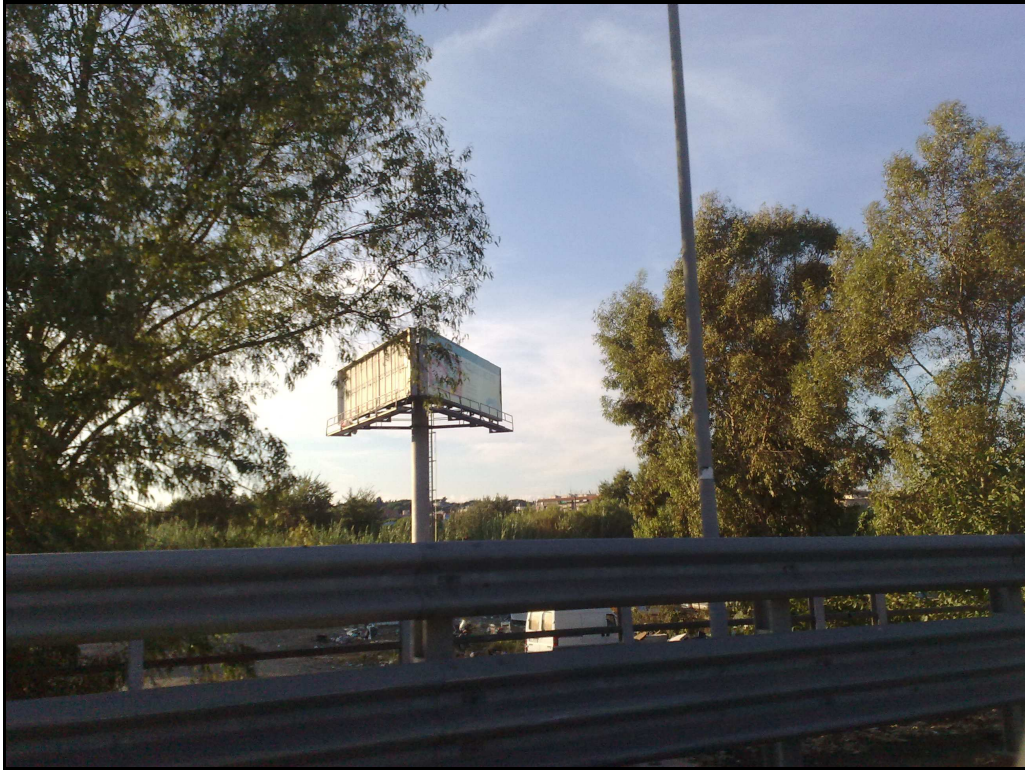

Viadotto della Magliana



Autostrada Roma-Fiumicino

PANORAMA DEGLI IMPIANTI PUBBLICITARI IRREGOLARI



Via Laurentina altezza via del Serafico



Via Cassia Km. 15,375



Via Pacinotti



Alberone – ferrovia



Via Flaminia Nuova



Via delle Tre Fontane



Piazza Flavio Biondo



via degli Orti di Cesare

INCIDENTI STRADALI



via Laurentina 627 all'altezza di Via dei Sommozzatori (15 marzo 2011)



via Laurentina 627 all'altezza di Via dei Sommozzatori (15 marzo 2011)



Via Ottavio Gasparri prima dell'incidente



Via Ottavio Gasparri dopo l'incidente (21 giugno 2011)



Via Ottavio Gasparri dopo l'incidente (21 giugno 2011)



Via Cristoforo Colombo tra il palazzo dello Sport e viale dell'Oceano Pacifico (17 luglio 2011)



Via Cristoforo Colombo tra il palazzo dello Sport e viale dell'Oceano Pacifico (17 luglio 2011)



Ostia (19 settembre 2011)



Via delle Valli (20 settembre 2011)



Via delle Valli (20 settembre 2011)



Isola pedonale Via Salaria, incrocio Via Chiana (26 settembre 2011)



Isola pedonale Via Salaria, incrocio Via Chiana (26 settembre 2011)



Spartitraffico centrale di via Leone XIII (21-22 ottobre 202011)



Spartitraffico centrale di via Leone XIII (21-22 ottobre 202011)



Spartitraffico centrale della via Cristoforo Colombo compreso tra il palazzo dello Sport e viale dell'Oceano Pacifico (2 gennaio 2012)



Spartitraffico centrale della via Cristoforo Colombo compreso tra il palazzo dello Sport e viale dell'Oceano Pacifico (2 gennaio 2012)



Spartitraffico centrale della via Cristoforo Colombo compreso tra il palazzo dello Sport e viale dell'Oceano Pacifico (2 gennaio 2012)



Spartitraffico centrale della via Cristoforo Colombo compreso tra il palazzo dello Sport e viale dell'Oceano Pacifico (2 gennaio 2012)



Via Panama (8 gennaio 2012)



Via Panama (8 gennaio 2012)



Svincolo tra via Marco Polo e via Odoardo Beccari (5 marzo 2012)



Svincolo tra via Marco Polo e via Odoardo Beccari (5 marzo 2012)



rotatoria tra via della Grande Muraglia a via Don Pasquino Borghi, tra Mostacciano e Torrino (24 luglio 2012)



rotatoria tra via della Grande Muraglia a via Don Pasquino Borghi, tra Mostacciano e Torrino (24 luglio 2012)



rotatoria tra via della Grande Muraglia a via Don Pasquino Borghi, tra Mostacciano e Torino (24 luglio 2012)

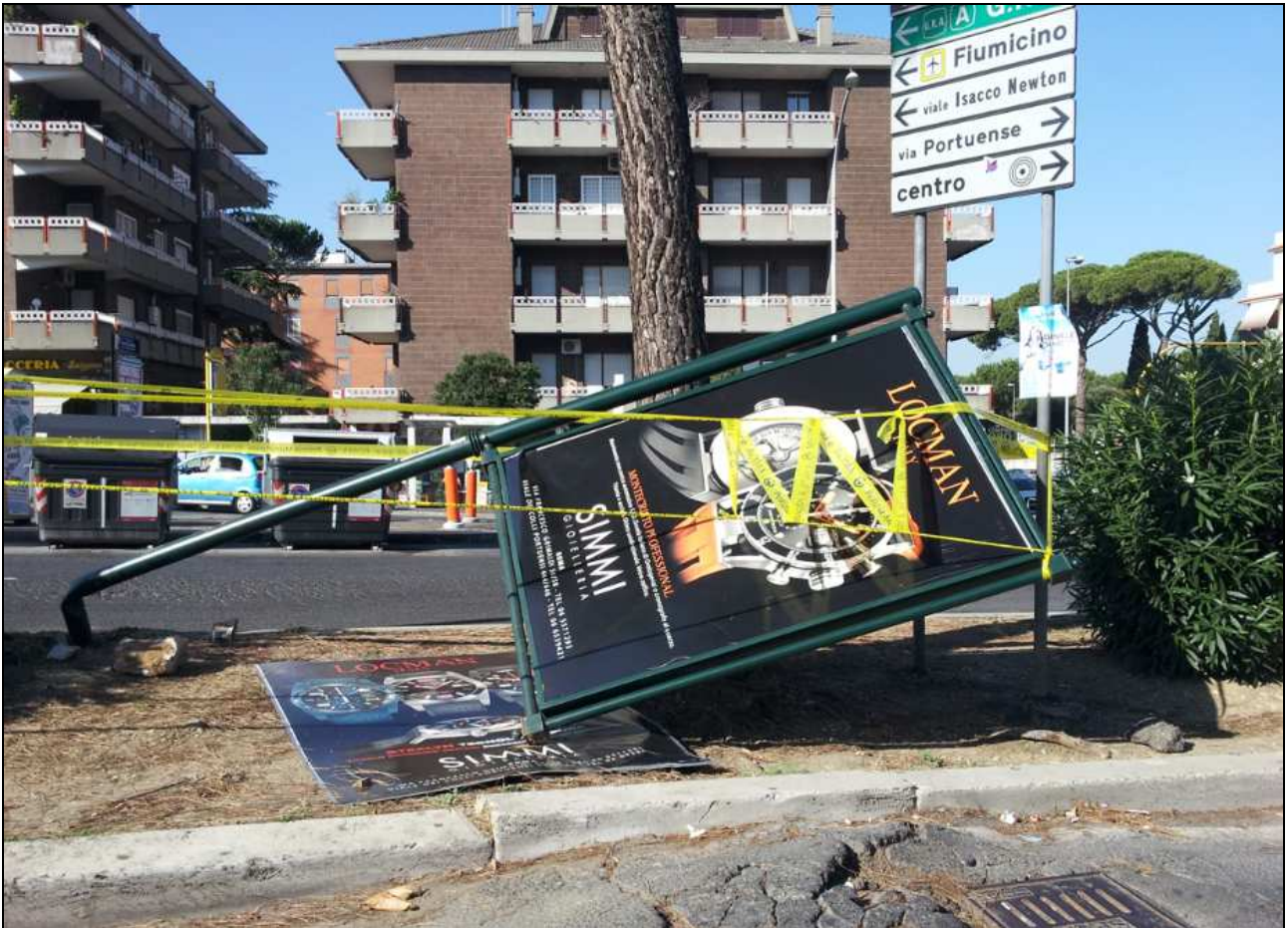

Largo La Loggia sull'aiuola al semaforo dove incrocia Via Portuense (20 agosto 2012)

INCIDENTI MORTALI



Via Cristoforo Colombo tra il palazzo dello Sport e viale dell'Oceano Pacifico



Via Cristoforo Colombo tra il palazzo dello Sport e viale dell'Oceano Pacifico



Incidente mortale avvenuto nel 2009



Spartitraffico centrale di via Tuscolana: 2 morti (2 novembre 2011)



Spartitraffico centrale di via Tuscolana: 2 morti (2 novembre 2011)



Spartitraffico centrale di via Tuscolana: 2 morti (2 novembre 2011)



Spartitraffico centrale di via Tuscolana: 2 morti (2 novembre 2011)



Spartitraffico centrale di via Tuscolana: 2 morti (2 novembre 2011)



Incrocio di via Virgilio Talli con via Nazzareno de Angelis (30 marzo 2012)



Incrocio di via Virgilio Talli con via Nazzareno de Angelis (30 marzo 2012)



Viale di Tor di Quinto (1 aprile 2012)



Viale di Tor di Quinto (1 aprile 2012)